GLOBUS Meisterbäckerei

Ich weiß, was in unserem Teig steckt. Weil ich ihn selbst geknetet habe.

Frau Sygnat,
Konditorin

GLOBUS Landbrot
60/40 Roggenmischbrot, kräftig ausgebacken mit 20 Stunden gereiftem Natursauerteig und Sonnenblumenkernen

1.000 g **3.60**

Kräftig ausgebacken mit 20 Stunden gereiftem Natursauerteig und Sonnenblumenkernen

Snackinsel

Für den kleinen Hunger beim Großeinkauf: leckere Backwaren, Snacks und mehr.

1 belegte GLOBUS Mehrkornsemmel + 1 Kaffee nach Wahl

Kombiangebot

3.10

GLOBUS Herztarte
Groß

pro Stück **7.99**

GLOBUS Plunder-Set
Verschiedene Sorten, je 600 g, Stück = 1.11

je 6 Stück **6.65**

GLOBUS Butter-Streuselkuchen
Mit Vanillecreme, ein ganzer Kuchen, 1 kg = 7.57

600 g **5.30**

GLOBUS Laugenbrezn-Aktion
Mehrmals täglich frisch, Stück = 0.55

6 Stück **3.30**

6 kaufen – nur 5 bezahlen

GLOBUS Nuss-Striezel
Butterplunderteig mit Nussfüllung und Butterstreuseln, 1 kg = 6.69

650 g **4.35**

GLOBUS Schoko-Käsekuchen
Mit kakaohaltiger Fettglasur, ein ganzer Kuchen, 1 kg = 6.35

1.100 g **6.99**

GLOBUS Parisienne
Aus 100 % Weizenmehl gebacken, 1 kg = 6.00

400 g **2.40**

GLOBUS Cookie
Himbeer-White, Triple Chocolate, Chocolate und Hafer-Rosinen-Zitrone, Stück = 1.00

4 Stück **3.99**

GLOBUS Schwarzwälder Kirschtorte
Aus frisch aufgeschlagener Sahne hergestellt, eine ganze Torte, 1 kg = 9.93

730 g **7.25**

GLOBUS Ciabatta
Natur, 1 kg = 7.50

280 g **2.10**

GLOBUS Restaurant

Lecker darf kein Luxus sein! Darum bieten wir Ihnen beste Qualität zu fairen Preisen.

Aus unserer Eigenproduktion

Rinderroulade
mit Bratensauce

100 g **2.00**

Couscous-Salat
mit Paprika, Zwiebeln und Granatapfel, 1 kg = 8.63

300 g **2.59**

Wochengerichte

Putengeschnetzeltes
in Paprika-Rahmsauce, dazu Reis

9.00

Bayerischer Gemüseeintopf
mit Kasseler und Brot

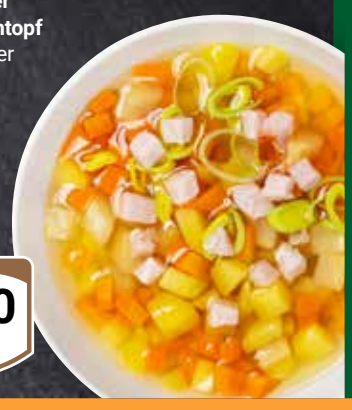

7.00

Wechselnde Tagesgerichte

Montag

Hühnerfrikassee
mit Erbsen und Karotten, dazu Reis

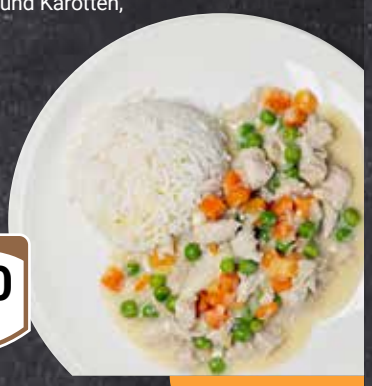

7.50

Dienstag

Frischer Blumenkohl
mit Käse überbacken, dazu Sauce Hollandaise und Salzkartoffeln

7.50

Mittwoch

Rinderbraten
mit Frühlingsgemüse, dazu Klöße

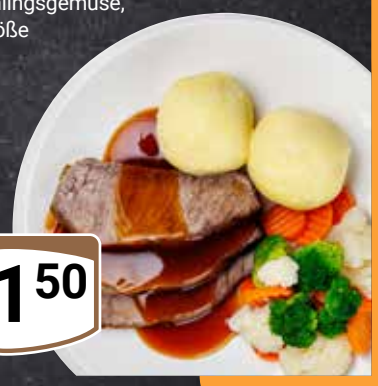

11.50

Donnerstag

Tag der Arbeit

Am 1. Mai, dem Tag der Arbeit, bleiben GLOBUS Markthalle und Gastronomie geschlossen.

Freitag

Rotbarsch
in Eihülle mit Kräutersauce, dazu Gemüsereis

9.50

Samstag

Geschmorte Wirsingroulade
mit Bratensauce, dazu Kartoffelstampf

8.00

Informationen zu Allergenen und Zusatzstoffen entnehmen Sie bitte den Aushängen in unserem GLOBUS Restaurant.