GLOBUS Meisterbäckerei

GLOBUS Eiweißbrot
Mit ca. 20 % Eiweiß und ca. 5 % Kohlenhydraten,
1 kg = 6.56

450 g **2.95**

GLOBUS Zupfkuchen mit Kirschen
Rund, ein ganzer Kuchen

1.000 g **8.90**

GLOBUS Butterplunder
Mit Pudding und Rhabarber,
Stück = 1.78

2 Stück **3.55**

GLOBUS Butter-Schokobrötchen
Gebacken aus Butterhefeteig und Schokotropfen,
Stück = 0.57

4 Stück **2.30**

4 kaufen – nur 3 bezahlen

GLOBUS Roggenmischbrot

1.000 g **1.39**

GLOBUS Mohn-Käsekuchen
Rund, ein ganzer Kuchen,
1 kg = 6.35

1.100 g **6.99**

GLOBUS Amerikaner Schwarz/Weiß
Mit Fondant und kakaohaltiger Fettglasur,
Stück = 1.50

2 Stück **2.99**

GLOBUS Wurzelbrot
Durch die lange Teigführung entsteht aus einem Weizenteig ein knuspriges, luftiges und leckeres Stangenbrot,
1 kg = 6.88

400 g **2.75**

GLOBUS Zöpfli
Gemischt, Weizenkleingebäck,
Stück = 0.47

je 3 Stück **1.40**

GLOBUS Sahnetorte to go
Verschiedene Sorten,
1 kg = 9.31

je 160 g **1.49**

GLOBUS Streuselchen
Mit Sahnecreme-Füllung,
Stück = 2.30

2 Stück **4.60**

GLOBUS Fladenbrot mit Schwarzkümmel
100 % Weizenbrot,
1 kg = 4.90

500 g **2.45**

GLOBUS Restaurant

Kinder unter 1,10 m

essen gratis*

Bei GLOBUS sind die Kleinsten die Größten

*Wenn die Begleitperson ein Hauptgericht bestellt, genießen Kinder unter 1,10 m Körpergröße ihr Essen umsonst.

Wochengerichte

Putenschnitzel
mit Spargel und Sauce Hollandaise überbacken,
dazu Kartoffeln

15.50

Asia-Wochenschlager: Gai Pad Prik
Hähnchengeschnetzeltes, Paprika, Zwiebeln, Karotten, Basilikum, Peperoni, mit einer pikanten Austernsauce, dazu Reis

8.99

An unserer Sushitheke

GLOBUS Thunfisch-Rolle
Inside Out mit Sushi-Reis, Thunfisch, Paprika und Sesam, 1 kg = 30.89

So entsteht unser Sushi

291 g **8.99**

Vegetarische Riesenrolle
mit Tamago, Avocado, Paprika, Gurken und Mayonnaise,
1 kg = 25.33

276 g **6.99**

Wechselnde Tagesgerichte

Montag

Ostermontag

Am 21. April, Ostermontag, bleiben GLOBUS Markthalle und Gastronomie geschlossen.

Dienstag

Gemüselasagne
mit Frühlingsgemüse und Käse überbacken

9.00

Mittwoch

Gekochtes Rindfleisch
mit Meerrettichsauce, dazu Bouillon-Kartoffeln

13.80

Donnerstag

Geschnetzeltes vom Schwein
in Pfefferrahmsauce, dazu Spätzle

11.70

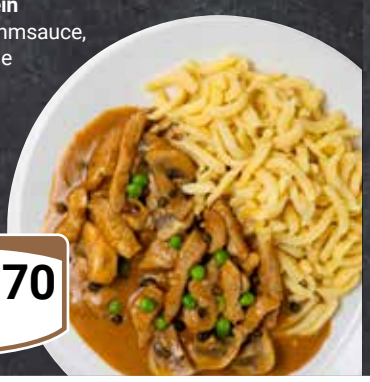

Freitag

Gebratenes Wildlachsfilet
dazu Spinatsauce und grüne Bandnudeln

13.50

Samstag

GLOBUS Küchenmeisterfrikadelle
mit Barbecuesauce, dazu Wedges und Coleslaw

11.70

Informationen zu Allergenen und Zusatzstoffen entnehmen Sie bitte den Aushängen in unserem GLOBUS Restaurant.