GLOBUS Meisterbäckerei

Ich weiß, was in unserem Teig steckt. Weil ich ihn selbst geknetet habe.

Frau Zipprich, Mitarbeiterin der Meisterbäckerei

GLOBUS Eiweißbrot
Mit ca. 20 % Eiweiß und ca. 5 % Kohlenhydraten,
1 kg = 6.56

450 g **2.95**

GLOBUS Zupfkuchen mit Kirschen
Rund, ein ganzer Kuchen

1.000 g **8.90**

GLOBUS Butterplunder
Mit Pudding und Rhabarber,
Stück = 1.78

2 Stück **3.55**

GLOBUS Butter-Schokobrötchen
Gebacken aus Butterhefeteig und Schokotropfen,
Stück = 0.57

4 Stück **2.30**

4 kaufen – nur 3 bezahlen

GLOBUS Mohn-Käsekuchen
Rund, ein ganzer Kuchen,
1 kg = 6.35

1.100 g **6.99**

GLOBUS Amerikaner Schwarz/Weiß
Mit Fondant und kakaohaltiger Fettglasur,
Stück = 1.50

2 Stück **2.99**

GLOBUS Wurzelbrot
Durch die lange Teigführung entsteht aus einem Weizenteig ein knuspriges, luftiges und leckeres Stangenbrot,
1 kg = 6.88

400 g **2.75**

GLOBUS Sahnetorte to go
Verschiedene Sorten,
1 kg = 9.31

je 160 g **1.49**

GLOBUS Streuselchen
Mit Sahnecreme-Füllung,
Stück = 2.30

2 Stück **4.60**

GLOBUS Fladenbrot mit Schwarzkümmel
100 % Weizenbrot,
1 kg = 4.90

500 g **2.45**

GLOBUS Restaurant

Kinder unter 1,10 m

essen gratis*

Bei GLOBUS sind die Kleinsten die Größten

*Wenn die Begleitperson ein Hauptgericht bestellt, genießen Kinder unter 1,10 m Körpergröße ihr Essen umsonst.

Wochengerichte

Cordon bleu
vom Hähnchen, mit Pommes frites

10.00

Hausgemachter Grießbrei
dazu Apfelmus

4.50

Aus unserer Eigenproduktion

Chefsalat
Gemischter Salat mit Ei, Tomaten, Gurken, Käse und Schinken

100 g **1.50**

Fruchtspieß Banane
mit Vollmilchschokolade

100 g **1.44**

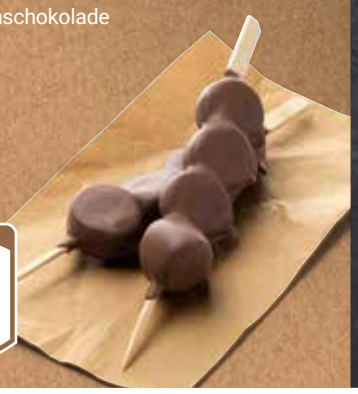

Wechselnde Tagesgerichte

Montag

Ostermontag

Am 21. April, Ostermontag, bleiben GLOBUS Markthalle und Gastronomie geschlossen.

Dienstag

Gemüselasagne
mit Frühlingsgemüse und Käse überbacken

8.00

Mittwoch

Gekochtes Rindfleisch
mit Meerrettichsauce, dazu Bouillon-Kartoffeln

10.00

Donnerstag

Geschnetzeltes vom Schwein
in Pfefferrahmsauce, dazu Spätzle

8.50

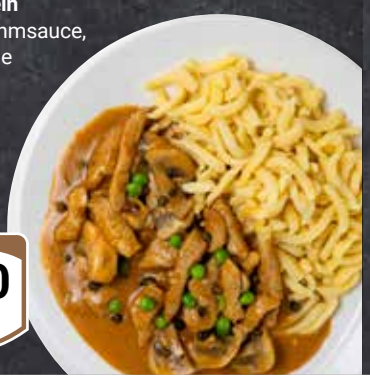

Freitag

Gebratenes Wildlachsfilet
dazu Spinatsauce und grüne Bandnudeln

9.00

Samstag

GLOBUS Küchenmeisterfrikadelle
mit Barbecuesauce, dazu Wedges und Coleslaw

10.50

Informationen zu Allergenen und Zusatzstoffen entnehmen Sie bitte den Aushängen in unserem GLOBUS Restaurant.