GLOBUS
Meisterbäckerei

Ich weiß, was in unserem Teig steckt. Weil ich ihn selbst geknetet habe.

Frau Spengler,
Mitarbeiterin der Meisterbäckerei

GLOBUS Baguette
Mit Pfefferkruste,
1 kg = 6.20

250 g **1.55**

Snackinsel

Für den kleinen Hunger beim Großeinkauf: leckere Backwaren, Snacks und mehr.

1 belegtes GLOBUS Brötchen
+ 1 Softgetränk nach Wahl
Verschiedene Sorten,
je 0,5 l-PET-Flasche
+ Pfand 0.25

Kombiangebot

2.80

GLOBUS Windbeutel
Mit Heidelbeersahne

pro Stück **1.60**

GLOBUS Fladenbrot
100 % Weizenbrot,
bestreut mit Oliven
und Käse,
1 kg = 6.80

500 g **3.40**

GLOBUS Zöpfli mit Käse und Speck
Weizenkleingebäck,
Stück = 0.66

3 Stück **1.99**

GLOBUS Kürbiskernbrötchen
Weizenbrötchen mit Kürbiskernen und Kürbissaft,
sehr aromatisch,
Stück = 0.43

4 Stück **1.70**

4 kaufen – nur 3 bezahlen

GLOBUS Zwiebelbaguette
100 % Weizenbrot mit
Röstzwiebeln,
1 kg = 8.57

280 g **2.40**

GLOBUS Zwiebelbrot
Weizenmischbrot mit
Röstzwiebeln,
1 kg = 5.60

500 g **2.80**

GLOBUS Dinkelzwilling
Dinkelbrot,
1 kg = 4.80

750 g **3.60**

GLOBUS Sahnerolle
Lockerer Biskuit, gefüllt
mit feiner Sahnecreme,
verschiedene Geschmacksrichtungen,
1 kg = 13.00

So entsteht unsere Sahnerolle

je 400 g **5.20**

GLOBUS Obsttorte
Luftiger Biskuitboden, reichhaltig mit saftigen Früchten
belegt, verschiedene Geschmacksrichtungen,
1 kg = 7.77

je 900 g **6.99**

GLOBUS Steinofenbrot
Wir verwenden für unser Brot nur täglich
frisch angesetzten Sauerteig, der
über 20 Stunden reifen muss,
Wasser, Salz und Hefe,
das schmeckt man

1.000 g **3.20**

GLOBUS
Restaurant

Lecker darf kein Luxus sein! Darum bieten wir Ihnen beste Qualität zu fairen Preisen.

Wochengericht

Schwenkersteak
mit Schmorzwiebeln,
dazu Drillinge

9.00

An unserer Sushitheke

GLOBUS Spezial
Mit Lachs- und Thunfisch-Nigiri, Inside Out mit Garnelen und Avocado, vegetarische Riesenrolle mit japanischer Mayonnaise, Tamago, Avocado, Gurke und Paprika, Ingwer, Wasabi und Sojasauce,
1 kg = 33.71

20 % mehr Inhalt!

326 g **10.99**

So entsteht unser Sushi

GLOBUS
Inside Out Classic
mit Garnelen, Avocado
und Masago,
1 kg = 24.81

322 g **7.99**

Wechselnde Tagesgerichte

Montag
Hühnerfrikassee
mit Erbsen und Karotten,
dazu Reis

7.50

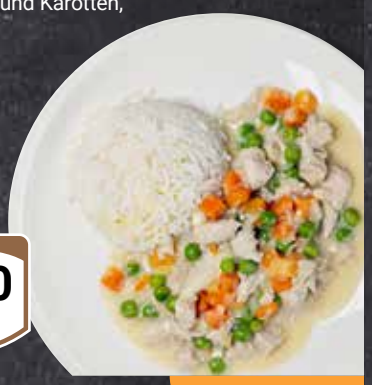

Dienstag
Frischer Blumenkohl
mit Käse überbacken,
dazu Sauce hollandaise
und Salzkartoffeln

7.50

Mittwoch
Rinderbraten
mit Frühlingsgemüse,
dazu Klöße

11.50

Donnerstag

Tag der Arbeit

Am 1. Mai,
dem Tag der Arbeit,
bleiben GLOBUS Markthalle und Gastronomie
geschlossen.

Freitag
Rotbarsch
in Eihülle mit Kräutersauce,
dazu Gemüsereis

9.50

Samstag
Geschmorte Wirsingroulade
mit Bratensauce, dazu
Kartoffelstampf

8.00

Informationen zu Allergenen und Zusatzstoffen entnehmen Sie bitte den Aushängen in unserem GLOBUS Restaurant.